

## ENTREVISTA

SALVADOR ENGUIX  
Valencia

**J**orge Alarte considera que el ejecutivo del PP de Francisco Camps está agotado. Con el caso Gürtel como argumento principal, demanda un cambio que exige unas elecciones autonómicas anticipadas. Al tiempo, asegura que su partido está cohesionado, a pesar de episodios como el de Benidorm, y rechaza coquetear con el catalanismo político.

**Usted afirma que la corrupción se ha instalado en la Generalitat valenciana.**

Me pronuncio en términos políticos, no jurídicos. Y el caso Gürtel se ha confirmado como una manera de actuar, como un caso generalizado de corrupción. Y no le quepa duda de que el caso Gürtel define una manera de hacer política, la de Francisco Camps y la de un Gobierno que se ha relacionado durante años con los miembros de esa trama, que obtuvieron contratos millonarios de esta administración.

**En lógica con su afirmación, ¿es Camps un corrupto?**

Mire, a mí me vale lo que dijo el señor Ricardo Costa cuando afirmó que él actuaba exclusivamente siguiendo órdenes; y estas órdenes no podían ser más que de su superior. Al tiempo, la Generalitat valenciana está paralizada ante la tremenda crisis que sufrimos y la gente le exige que actúe. Nosotros estamos por el cambio, porque somos una alternativa honesta y diferente.

**¿Pide elecciones anticipadas?**

Sin duda alguna. Todas las posibilidades de respuesta democrática han sido agotadas por el señor Camps sin estar a la altura de ninguna de ellas, mintiendo, dando la espalda a los valencianos.

**¿Cree que las ganaría?**  
Absolutamente. Creo que la gente sólo ve a un Gobierno que sigue diciendo que el modelo que han creado sigue siendo exitoso cuando hay medio millón de parados, cuando los empresarios

# “Valencia necesita elecciones anticipadas”

Jorge Alarte, secretario general de los socialistas valencianos

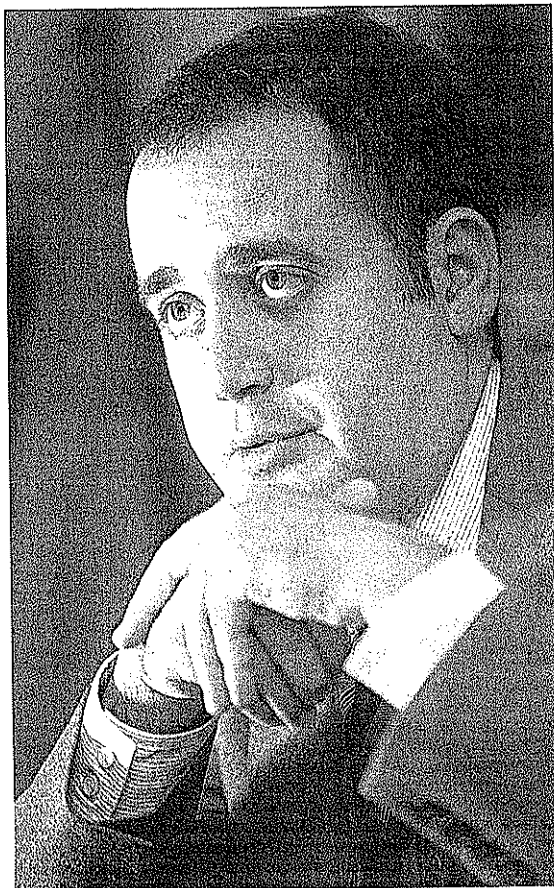

Jorge Alarte, el pasado viernes con *La Vanguardia*

la distancia respecto a ustedes. Los ciudadanos responden a lo que se les pregunta. Y todavía no se les ha preguntado qué opinan después de conocerse todo lo que se sabe del caso Gürtel y de caerse toda la mentira Camps.

**Algunos valoran que usted se ha centrado en exceso en el caso Gürtel, descuidando explicar su programa alternativo al PP.** Pero es que en el caso Gürtel no hablamos de buscar la mejor táctica

ECOS DE BENIDORM

**“La madre de Leire Pajín no podrá volver a presentarse en unas listas del PSOE”**

EL CATALANISMO ES PASADO

**“¿Catalanismo? Nuestra referencia exclusiva es el estatuto de autonomía”**

o estrategia para lograr un puñado de votos. El caso Gürtel cuestiona valores esenciales de la democracia, de las reglas del juego, y cuestiona la credibilidad del sistema. No se puede tolerar que se instale la impunidad.

**Insisto, ¿cuál es su alternativa, más allá del caso Gürtel?**

En resumen, crear empleo, un pacto por el territorio para crecer de manera sostenida, una política industrial cierta, transmitir confianza a los empresarios, extender la atención que prevé la ley de Dependencia y reactivar la sanidad y la educación.

**¿Considera lograda la cohesión del partido en torno a su persona?**

El reciente congreso de Valencia confirma que las antiguas batallas están superadas.

**Pero no me negará que la moción de censura en Benidorm cuestionó su liderazgo. ¿Garan-**

tiza que esos socialistas rebeldes, incluida la madre de Leire Pajín, no volverán al PSOE? Le garantizo el cumplimiento estricto del pacto antitransfugismo, para que no puedan volver a ser miembros de una candidatura del PSOE.

**¿Cómo valora el papel de Leire Pajín en este caso?**

No quiero juzgar su papel. Yo me sentí respaldado por la comisión ejecutiva federal.

**¿Cómo valora usted el deshielo con Catalunya?**

En positivo, y creo que la relación de la Comunidad Valenciana con sus vecinos ha de ser en pie de igualdad.

**¿Impulsará el PSOE el corredor mediterráneo?**

El ministro de Fomento ha decidido ponerlo en marcha y ha iniciado los estudios necesarios. El corredor mediterráneo es estratégico, necesario, y netamente asumido por el PSOE.

**¿Le incomodan las posiciones más catalanistas del PSPV?**

El PSOE valenciano no está en ese debate, porque es un debate de otro tiempo. Mi partido sólo tiene una referencia, que es el estatuto de autonomía. Y no sólo es una referencia obligada para el cumplimiento de la ley, sino porque ese es nuestro sentimiento, nuestra convicción, y es una convicción profunda.

## PERFIL

## La última apuesta del PSPV

El ex alcalde de Alaquàs, Jorge Alarte (1973), ganó la secretaría general del PSPV-PSOE hace un año por veinte votos. Desde entonces, ha tenido que trabajar por la cohesión de una federación rota por las luchas fratricidas, por unificar y proyectar un discurso alternativo al PP y por superar minas como la moción de censura de los socialistas en Benidorm con el apoyo de un tráfugo del PP. El caso Gürtel se ha convertido en la primera oportunidad seria de erosionar la hegemonía del PP. Alarte cree ahora que el cambio es posible.

no cobran de la Administración, cuando las universidades no saben si van a poder pagar y miles de valencianos no tienen reconocido su derecho a la ley de Dependencia.

**Pero en las pasadas elecciones europeas el caso Gürtel ya había estallado, y el PP duplicó**

## Valencia será València con el sí del PP

S.E.  
Valencia

Se trata de sólo una tilde. De un insignificante acento grave que los anticatalanistas de Unión Valenciana arrebataron al topónimo de la ciudad en valenciano -Valencia en lugar de València- en el año 1993.

Eran los tiempos en los que finado Vicente González Lizondo dictaba las normas políticas y culturales que debían proyectarse en la ciudad con la complicidad del PP, que le necesitaba para go-

bernar. Ese tiempo se ya acabado. Una moción del PSPV-PSOE presentada en el Ayuntamiento, una propuesta ideada con acierto y bien argumentada, ha permitido que la corporación que rige la popular Rita Barberá recupere para el nombre la ciudad una tilde con una fuerte carga simbólica y política que reconcilia al PP municipal con la normalización lingüística. La alcaldesa de Valencia ha apostado por cerrar viejas heridas. El sí fue unánime.

El PSPV-PSOE encontró la excusa perfecta para llevar adelan-

te su iniciativa cuando la Academia Valenciana de la Lengua (AVL) presentó hace unas semanas el *Corpus toponímico valencian*.

El concejal socialista encargado de los temas culturales, Juan Soto, señala que “fue en ese momento cuando vimos que desaparecía oficialmente la indefinición y que había llegado el momento de la normalización, porque la AVL reconocía el acento grave sobre la e en el topónimo de la ciudad en valenciano”. Para sorpresa de los socialistas, el Partido Popular no puso ninguna objeción y se aceptó el criterio de la Academia.

A partir de ahora, en todos los rótulos y documentos que genera e imprime el Ayuntamiento, la ciudad de Valencia en valenciano se denominará València.

Las ventajas de los

➤ **SUSCRIPTORES**  
**LA VANGUARDIA**

Hoteles Sol Meliá, hasta 31/12

➤ Descuento 10% tarifa disponible  
Reservas on-line en  
<http://club.lavanguardia.es>

➤ Temporada Alta 2009

Girona y Salt  
hasta el 11/12  
Descuento 15% ServiCaixa  
[www.servicaixa.com](http://www.servicaixa.com)

➤ Teatre Apolo

Boeing Boeing  
2x1 entradas, hasta 27/11  
Descuento ServiCaixa y Taquilla

➤ 41 Voll-Damm Festival

Internacional de Jazz  
de Barcelona, del 18/10 al 06/12  
Descuento 20% Tel. Entrada 902 101212

➤ Promocioncert

L'Auditori  
Ejército Ruso de San Petersburgo,  
08, 20 y 30/12  
Descuento 20% ServiCaixa  
[www.servicaixa.com](http://www.servicaixa.com)

➤ Centre Cultural Caixa Terrassa

Ala Voronkova  
y Guerassim Voronkov  
Descuento 20% Taquilla

➤ Teatre Lliure

El fascinant noi que treia la  
llengua quan feia treballs  
manuats  
Sesión especial a 5 € los días 12/11  
e las 21 h y 14/11 a las 22 h

➤ Cine ACEC

Descuento cine Taquilla  
Precio día del espectador presentando  
carné de suscriptor  
(de lunes a viernes no festivos)  
(de lunes a viernes no festivos)

➤ Cine Cinesa

Descuento cine Taquilla  
Precio día del espectador  
presentando carné de suscriptor  
más cupón\* adjunto en QUÉ FEM?  
(de lunes a viernes no festivos)

Entradas limitadas y máximo 2 entradas por suscriptor.  
\*Oferta válida una vez por semana y suscriptor.

Descuento de las películas de los domingos de los suscriptores  
con el día de viernes de la sección CLUB DEL SUNDAY QUÉ FEM?  
[www.vanguardia.es/club-del-sunday](http://www.vanguardia.es/club-del-sunday)